

KEMENTERIAN
KESEHATAN
REPUBLIK
INDONESIA

LAPORAN MONEV PEMBELAJARAN

**Minggu ke-14 Semester Gasal
Tahun Akademik 2024-2025**



BAB I

PENDAHULUAN

A. Latar Belakang

Politeknik Kesehatan Kementerian Kesehatan (Poltekkes Kemenkes) Jakarta III adalah Unit Pelaksana Teknis (UPT) Direktorat Jenderal Sumber Daya Manusia Kesehatan Kemenkes RI yang menyelenggarakan pendidikan Diploma III dan IV bidang kesehatan serta program profesi. Sebagai penyelenggara pendidikan tinggi kesehatan, Poltekkes Kemenkes Jakarta III mempunyai tanggung jawab dalam menghasilkan lulusan tenaga kesehatan yang kompeten. Hal ini sesuai dengan visi dan misi Poltekkes Kemenkes Jakarta III bahwa dalam pengelolaan pendidikan selalu berupaya mengedepankan aspek mutu sehingga lulusannya mempunyai kompetensi yang tinggi dan unggul dalam penguasaan teknologi kesehatan.

Dalam upaya meningkatkan mutu dan melaksanakan pembelajaran yang efektif dan efisien di Poltekkes Kemenkes Jakarta III perlu dilaksanakan monitoring dan evaluasi. Monitoring dan evaluasi pembelajaran merupakan kegiatan yang ditujukan untuk memantau pelaksanaan pembelajaran mencakup perencanaan program, implementasi program, monitoring program dan evaluasi program. Monitoring dan evaluasi dilaksanakan guna menjaga dan memastikan penyelenggaraan pendidikan dilaksanakan sesuai standar pendidikan yang tercantum dalam Peraturan Menteri Pendidikan, Kebudayaan, Riset dan Teknologi RI Nomor 53 Tahun 2023 tentang Penjaminan Mutu Pendidikan Tinggi.

Poltekkes Kemenkes Jakarta III telah melakukan berbagai upaya dalam memastikan pengelolaan pembelajaran yang baik, mulai dari tahap perencanaan, pelaksanaan hingga proses evaluasinya. Sebagai pertanggungjawaban atas pelaksanaan monitoring dan evaluasi pembelajaran yang telah dilaksanakan, maka perlu dibuat laporan monitoring dan evaluasi pembelajaran Poltekkes Kemenkes Jakarta III minggu ke-14 semester gasal tahun akademik 2024-2025.

B. Tujuan

1. Tujuan Umum

Agar pelaksanaan pembelajaran sesuai dengan standar yang telah ditetapkan sehingga dapat menghasilkan lulusan yang sesuai dengan kompetensinya.

2. Tujuan Khusus

- a. Memonitoring terhadap pelaksanaan proses pembelajaran,
- b. Mengidentifikasi adanya permasalahan dalam proses pembelajaran.
- c. Mengidentifikasi kelengkapan dokumentasi proses pembelajaran.
- d. Mengevaluasi pencapaian tujuan pembelajaran.

C. Strategi

Kegiatan monitoring dan evaluasi dilaksanakan oleh Wadir I, Ka. Sub Bagian Administrasi Akademik, Koordinator Pendidikan dan Monev dengan strategi sebagai berikut:

1. Setiap jurusan mengisi instrumen monev minggu ke-14 yang dikirimkan oleh direktorat
2. Pembahasan bersama hasil monev

D. Tempat dan Waktu Pelaksanaan

1. Tempat Pelaksanaan

Monev pembelajaran minggu ke-14 semester gasal tahun akademik 2024-2025 dilaksanakan secara daring melalui aplikasi *zoom meeting*.

2. Waktu Pelaksanaan

Hari : Selasa
Tanggal : 12 November 2024
Pukul : 13.00 – 15.00 WIB

BAB II

HASIL MONITORING DAN EVALUASI

Hasil monitoring dan evaluasi minggu ke-14 semester gasal tahun akademik 2024-2025 adalah sebagai berikut:

1. Jumlah Pertemuan
Jumlah pertemuan untuk setiap mata kuliah telah mencapai pertemuan ke 14.
2. Persentase Kehadiran Mahasiswa dan Dosen (sampai minggu ke-14)
Kehadiran dosen dan mahasiswa sampai minggu ke -14 pembelajaran adalah 90-100%. Khusus untuk kehadiran praktik klinik wajib 100%.
3. Ketersediaan Program UAS
Program UTS dan UAS sudah disiapkan sejak awal semester. Metode ujian dengan menggunakan CAT dan VILC. Untuk Program Studi Profesi Bidan, tidak dilakukan UAS secara teori melainkan penugasan laporan Komunitas di TPMB, laporan asuhan kebidanan COMC, ujian OSCE dan Mini Cex. Kendala yang terjadi pada saat pelaksanaan CAT adalah sering eror akibat penggunaan CAT yang *overload*.
4. Ketersediaan Kisi-Kisi Soal Ujian Tiap Mata Kuliah
Kisi-kisi soal ujian setiap mata kuliah sudah terdapat dalam RPS untuk setiap mata kuliah dan disampaikan kepada mahasiswa saat kontrak program mata kuliah.
5. Ketersediaan Kumpulan Soal Tiap Mata Kuliah
Setiap program studi sudah memiliki kumpulan soal setiap mata kuliah. Kisi-kisi soal terdapat di setiap RPS dan disampaikan kepada mahasiswa saat kontrak program mata kuliah.
6. Ketersediaan Analisis Soal
Ketersediaan analisis soal untuk Jurusan TLM belum ada, Jurusan Keperawatan, belum semua soal memiliki analisis soal, sedangkan untuk Jurusan Kebidanan dan Fisioterapi sudah ada.
7. Kesesuaian antara Jumlah Soal dengan Bobot SKS
Jumlah soal sudah sesuai dengan bobot sks untuk setiap mata kuliah, dan sudah tercantum dalam RPS.

8. Ketersediaan rekapitulasi nilai evaluasi

Rekapitulasi nilai evaluasi didapatkan setelah PJ Mata Kuliah memasukkan nilai di *Enterprise University Information System (EUIS)*. Selanjutnya admin prodi menarik data rekapitulasi nilai sebagai bahan pelaksanaan rapat evaluasi. Nilai akan dipublikasikan setelah pelaksanaan rapat evaluasi. Saat ini rekapitulasi nilai evaluasi belum tersedia karena masih berproses.

9. Ketersediaan Laporan Evaluasi Dosen Oleh Mahasiswa (EDOM)

EDOM dilakukan oleh mahasiswa melalui EUIS, saat ini EDOM belum dapat diisi oleh mahasiswa. Laporan EDOM akan dikirimkan oleh jurusan ke direktorat pada akhir semester genap tahun akademik 2023-2024.

10. Ketersediaan Laporan Pendidikan per Semester

Laporan pendidikan per semester akan dikirim ke direktorat pada akhir semester. Saat ini PBM belum selesai, laporan pendidikan masih berproses.

11. Ketersediaan Laporan Monev Jurusan

Jurusan melakukan monev terhadap program studi, setiap minggu ke 2, 7 dan 14. Setiap jurusan telah membuat laporan monev tersebut dan disimpan di google drive jurusan.

12. Jumlah kegiatan persiapan pembelajaran/ akademik

Sebelum dimulai awal pembelajaran, setiap jurusan akan melaksanakan kegiatan persiapan pembelajaran, yang dilaksanakan melalui pembukaan persiapan pembelajaran di direktorat, yang diikuti oleh semua jurusan di lingkungan Poltekkes Kemenkes Jakarta III. Selanjutnya kegiatan persiapan pembelajaran dilaksanakan di tingkat jurusan dan program studi untuk mempersiapkan pembelajaran pada semester berjalan.

13. Pelaksanaan IPE dan IPC

Belum pernah dilaksanakan IPE dan IPC selama semester gasal TA 2024-2025.

14. Kegiatan Tenaga Ahli/ Kuliah Pakar

Kegiatan tenaga ahli/ kuliah pakar telah dilaksanakan oleh masing - masing jurusan. Sepanjang semester gasal tahun akademik 2024-2025, masing-masing program studi telah melaksanakan kegiatan kuliah pakar satu kali.

15. Kondisi Sarana Prasarana Pembelajaran

Kondisi sarana prasarana pembelajaran di lingkungan Poltekkes Kemenkes Jakarta III sampai minggu ke 14 pembelajaran adalah sebagai berikut:

- a. Jurusan Keperawatan: keterbatasan jumlah ruang laboratorium, beberapa AC tidak dingin.
- b. Jurusan Kebidanan: kegiatan pembelajaran teori *moving class* lancar
- c. Jurusan TLM: sarana prasarana pembelajaran dalam kondisi baik, sudah dilakukan perbaikan dan pemeliharaan mikroskop namun masih membutuhkan penambahan mikroskop dan perbaikan alat lainnya, seperti vitex
- d. Jurusan Fisioterapi: beberapa AC tidak dingin

16. Hambatan:

- a. Mobilisasi kelas harus disepakati ulang penerapannya karena sering sekali terjadi masalah. Ruangan yang sudah dijadwalkan digunakan oleh jurusan lain.
- b. Wifi kampus jatiwarna kurang stabil
- c. Alat vitex tidak dapat digunakan sehingga tidak dapat melakukan praktik identifikasi

17. Faktor Pendukung

- a. Kerjasama dan komunikasi tim yang cukup baik
- b. Adanya Kurikulum, Kalender akademik, ROP, Jadwal Kuliah dan RPS yang tersedia sebelum pembelajaran
- c. Fasilitas *moving class* yang terjadwal
- d. Komitmen dosen yang baik
- e. Koordinasi yang baik dosen dan tendik admin dan PLP

E. Rencana Tindak Lanjut

1. Persiapan perpanjangan MoU untuk beberapa institusi yang MoUnya sudah hampir habis.
2. Perbaikan beberapa AC yang sudah tidak dingin.

3. Evaluasi pelaksanaan *moving class*, agar tidak ada bentrok jadwal.
4. Usulan penambahan mikroskop dan perbaikan alat lainnya, seperti vitex
5. Pengecekan kondisi wifi yang tidak stabil di beberapa tempat.
6. Pengecekan beberapa perlengkapan terkait pembelajaran di kelas (mic, toa, kursi kuliah, lampu kelas, kabel HDMI dll)
7. Perbaikan atap yang bocor.
8. Melakukan pengecatan gedung di setiap ruangan
9. Pemasangan tanda bahaya
10. Pembuatan pos baru di area lapangan parkir supaya area mudah terpantau
11. Pengaspalan halaman dan peremajaan taman di lingkungan kampus.



Mengetahui,
Direktur Poltekkes Kemenkes Jakarta III
Dr. Siti Badriah, M.Kep., Ns. Sp.Kep.Kom.
NIP. 196209141985032002

Bekasi, November 2024
Wadir I,

Dr. Eviana S. Tambunan, SKM, MKM
NIP. 196511111990012001

Hasil monitoring dan evaluasi Minggu ke 14 Semester Gasal Tahun Akademik 2024-2025

Jurusan	Apakah jumlah pertemuan masing-masing matakuliah telah memenuhiminggu ke 14 pembelajaran	Catatan 1	Persentase kehadiran mahasiswa (sampai minggu ke-14)	Catatan 2	Persentase kehadiran dosen (sampai minggu ke-14)	Catatan 3	Ketersediaan program UAS	Catatan 4
Keperawatan	Sesuai	RPS sesuai standar	90 - 100%	Kehadiran sesuai	90 - 100%	Sesuai jadwal	Ada	Sesuai kalender akade
Keperawatan	Sesuai	Sudah sesuai	90 - 100%		90 - 100%	Untuk jadwal perkuliahan yg bertabrakan, dosen melakukan reschedule dgn membuat kesepakatan terlebih dahulu bersama mhs.	Ada	UAS sudah berjalan, yg belum selesai UAS Prodi STR. Tapi terjadi kendala Krn CAT sering eror akibat penggunaan CAT yg over load. UAS dilakukan bersamaan dgn jadwal UAS Jurusan lain

Jurusan	Apakah jumlah pertemuan masing-masing matakuliah telah memenuhminggu ke 14 pembelajaran	Catatan 1	Persentase kehadiran mahasiswa (sampai minggu ke-14)	Catatan 2	Persentase kehadiran dosen (sampai minggu ke-14)	Catatan 3	Ketersediaan program UAS	Catatan 4
Kebidanan	Sesuai	D3 Kebidanan : sesuai jadwal Kulah dan RPS (Evaluasi Teori dan Praktik) Str.Kebidanan : sesuai jadwal Kulah dan RPS (Evaluasi Teori dan Praktik) Profesi Bidan : Proses praktik klinik stase TPMB dan Puskesmas selesai 14 Desember 2024 Str. Promosi Kesehatan : sesuai jadwal Kulah dan RPS (Evaluasi Teori dan Praktik)	90 - 100%	Kehadiran PBM kelas dan Praktik kecuali Prodi Profesi PBM full di wahana praktik	90 - 100%	Sesuai dengan jadwal RPS dan kecuai untuk Prodi profesi sesuai jadwal bimbingan di stase klinik	Ada	Kecuali Prodi Profesi Bidan : Tidak ada UAS Teori yang ada Penugasan laporan Komunitas Di TPMB, Laporan asuhan kebidanan COMC , Ujian OSCE dan Mini Cex
Fisioterapi	Sesuai	Sesuai	90 - 100%	Telah memenuhi	90 - 100%	☺ ☺ telah memenuhi kehadiran	Ada	Sudah ujian
Teknologi Laboratorium	Sesuai		90 - 100%		90 - 100%		Ada	

Ketersediaan kisi-kisi soal ujian tiap mata kuliah	Catatan 5	Ketersediaan kumpulan soal tiap mata kuliah	Catatan 6	Ketersediaan analisis soal	Catatan 7	Kesesuaian antara jumlah soal dengan bobot SKS	Catatan 8
Ada	Sesuai indikator penilal	Ada	Soal UTS dan UAS	Ada	CAT	Sesuai	Sesuai sks
Ada	Soal sudah dibuat sesu	Ada	Dikumpulkan di admin	Tidak Ada	Tidak semua ada analisis soal	Sesuai	Sudah sesuai

Ketersediaan kisi-kisi soal ujian tiap mata kuliah	Catatan 5	Ketersediaan kumpulan soal tiap mata kuliah	Catatan 6	Ketersediaan analisis soal	Catatan 7	Kesesuaian antara jumlah soal dengan bobot SKS	Catatan 8
Ada	Tercantum di dalam RPS	Ada	Ada di bagian akademi	Ada	Ujian CBT terdapat out	Sesuai	Sudah dituangkan dala
Ada	Tersedia	Ada	Ada	Ada	Di vilc ada	Sesuai	
Ada		Ada		Tidak Ada		Sesuai	

Ketersediaan rekapitulasi nilai evaluasi	Catatan 9	Ketersediaan laporan evaluasi dosen oleh mahasiswa (EDOM)	Catatan 10	Ketersediaan laporan Pendidikan per semester	Catatan 11	Ketersediaan laporan monev jurusan	Catatan 12
Tersedia	Sesuai						
Tersedia	Proses rekapitulasi nilai masih berlangsung Krn beberapa MK masih berlangsung terutama MK Klinik						

Ketersediaan rekapitulasi nilai evaluasi	Catatan 9	Ketersediaan laporan evaluasi dosen oleh mahasiswa (EDOM)	Catatan 10	Ketersediaan laporan Pendidikan per semester	Catatan 11	Ketersediaan laporan monev jurusan	Catatan 12
Tersedia	Pengelolaan Nilai untuk Rekapitulasi nilai evaluasi ada di PJ MK dan di input ke dalam EUIS						
Tersedia	Sudah dilakukan						
Tersedia	Rekapitulasi nilai evaluasi tersedia setelah UAS						

Jumlah kegiatan workshop pembelajaran/ akademik	Catatan 10	Pelaksanaan IPE dan IPC	Catatan 11	Kegiatan tenaga ahli/ kuliah pakar	Catatan 12	Kondisi sarana prasarana pembelajaran	Hambatan
1	Diawal semester	Belum terlaksana	Masih wacana	< 12 orang	1x tiap prodi	Keterbatasan jumlah ruang laboratorium dg jumlah mahasiswa	Mahasiswa terlalu banyak
3	WS Persiapan PBM, WS Pengembangan kurikulum, WS Item Irev soal UKOM	Kegiatan nya belum berjalan. Rencananya aka		< 12 orang	Setiap prodi minimal melakukan 2 kali kuliah pakar	AC tidak dingin	Mobilisasi kelas harus

Jumlah kegiatan workshop pembelajaran/ akademik	Catatan 10	Pelaksanaan IPE dan IPC	Catatan 11	Kegiatan tenaga ahli/ kuliah pakar	Catatan 12	Kondisi sarana prasarana pembelajaran	Hambatan
1 persiapan sebelum pembelajaran semester Gasal TA 2024-2025	Mengikuti WS Kegiatan Pusbangdik (Review Kurikulum dan RPS)	Semester ini belum dilaksanakan	Masih dalam proses	< 12 orang	Kegiatan Kuliah Pakar : 1. Prodi Str. Promosi Kesehatan (tgl 13 November 2024) 2. Prodi D3 Kebidanan dan STr. Kebidanan, Prof Bidan (14 November 2024)	Kegiatan PBM teori moving class lancar	Kampus Jatiwarna : 1.
2		Sudah dilaksanakan di dalam praktik komunitas		< 12 orang		Ac kurang dingin	Anggaran
1 kali		Tidak ada pelaksanaan IPE dan IPC		< 12 orang		Sarana prasarana pembelajaran dalam kondisi baik, sudah dilakukan perbaikan dan pemeliharaan mikroskop namun msh butuh penambahan mikroskop dan perbaikan alat lainnya, seperti vitex	Alat vitex tidak dapat digunakan shg tdk dapat melakukan praktik identifikasi

Faktor Pendukung	Perubahan struktur program pada semester berjalan	Catatan 13	Kesesuaian antara pencapaian CPL dengan kurikulum	Catatan 14	Kesesuaian lahan praktik dengan pencapaian kompetensi	Catatan 15	Implementasi jumlah jam per sks
-	Ada	Adanya perpindahan m	Sesuai	-	Sesuai	-	Sesuai
Kerjasama dan komunikasi Tim yg cukup baik	Ada	Utk kelas KI TK I, ada t	Sesuai		Sesuai	Banyak Lahan Praktik y	Sesuai

Faktor Pendukung	Perubahan struktur program pada semester berjalan	Catatan 13	Kesesuaian antara pencapaian CPL dengan kurikulum	Catatan 14	Kesesuaian lahan praktik dengan pencapaian kompetensi	Catatan 15	Implementasi jumlah jam per sks
1. Adanya Kurikulum, Kalender akademik, ROP, Jadwal Kuliah dan RPS yang tersedia sebelum pembelajaran 2. Fasilitas moving class yang terjadwal 3. Komitmen dosen yang baik 4. Koordinasi yang baik dosen dan tendik admin dan PLP	Tidak		Sesuai		Sesuai	Wahana Praktik : TPMB, Puskesmas dan RS dan Komunitas (Str.Keb dan Str. Promkes di Desa, dan D3 di Wilayah RW 10 Kec. Pasar Rebo	Sesuai
Manajemen mendukung	Tidak		Sesuai		Sesuai		Sesuai
Adanya jadwal PBM, m	Tidak		Sesuai		Sesuai		Sesuai

Catatan 16	Implementasi kurikulum mendukung ketercapaian profil lulusan	Catatan 17
-	Tercapai	-
	Tercapai	

Catatan 16	Implementasi kurikulum mendukung ketercapaian profil lulusan	Catatan 17
Jadwal kuliah dan RPS	Tercapai	
	Tercapai	
	Tercapai	



Kemenkes
Poltekkes Jakarta III



GERMAS
Gerakan Masyarakat
Hidup Sehat

MONEV PEMBELAJARAN MING KE-14

Bekasi, 12 November 2024



RTL ming ke-7 gasal 2024 2025

KEPERAWATAN

- Persentase MK yg memiliki modul (100% : sudah dilakukan perbaikan modul
- Jika daring menggunakan aplikasi
- Penggunaan e-presensi terintegrasi dgn EUIS

KEBIDANAN

- Modul 100%
- Absensi menggunakan hardkopi

FISIOTERAPI

- Absensi menggunakan euis dan manual
- ViLC: 90%

TLM

tdk menggunakan aplikasi presensi

	E-Learning/ViLc	Zoom meeting	Google Meet	Apps lainnya
Fisioterapi	<75%	<75%	<75%	<75%
Keperawatan	<75%	90 – 100%	<75%	<75%
TLM	<75%	75 - < 90%	<75%	<75%
Kebidanan	75 - <90%	90 – 100%	90 – 100%	90 – 100%

JUMLAH PERTEMUAN MASING MASING MK MEMENUHI MING KE-14 PEMBELAJARAN

4 Jurusan : sesuai

Catt : D3 Kebidanan : sesuai jadwal Kulah dan RPS (Evaluasi Teori dan Praktik)

Str.Kebidanan : sesuai jadwal Kulah dan RPS (Evaluasi Teori dan Praktik)

Profesi Bidan : Proses praktik klinik stase TPMB dan Puskesmas selesai 14 Desember 2024

Str. Promosi Kesehatan : sesuai jadwal Kulah dan RPS (Evaluasi Teori dan Praktik)

PERSENTEASE KEHADIRAN MAHASISWA (SAMPAI MING KE-14)

4 Jurusan : 90-100%

Fisioterapi : Kehadiran PBM kelas dan Praktik kecuali Prodi Profesi PBM full di wahana praktik

PERSENTEASE KEHADIRAN DOSEN (SAMPAI MING KE-14)

4 Jurusan : 90-100%

Keperawatan : Untuk jadual perkuliahan yg bertabrakan, dosen melakukan reschedule dgn membuat kesepakatan terlebih dahulu bersama mhs.

Kebidanan : Sesuai dengan jadwal RPS dan kecualai untuk Prodi profesi sesuai jadwal bimbingan di stase klinik

KETERSEDIAAN PROGRAM UAS

4 Jurusan : tersedia

Keperawatan : UAS sudah berjalan, yg belum selesai UAS Prodi STR. Tapi terjadi kendala Krn CAT sering eror akibat penggunaan CAT yg over load. UAS dilakukan bersamaan dgn jadual UAS Jurusan lain

Kebidanan : Kecualai Prodi Profesi Bidan : Tidak ada UAS Teori yang ada Penugasan laporan Komunitas Di TPMB, Laporan asuhan kebidanan COMC , Ujian OSCE dan Mini Cex

KETERSEDIAAN KISI KISI SOAL UJIAN TIAP MK

4 jurusan : 90-100%

Keperawatan : sesuai indicator penilaian dan kisi kisi

Kebidanan : tercantum dlm RPS

KETERSEDIAAN KUMPULAN SOAL TIAP MK

4 Jurusan : ada

Keperawatan : soal UTS dan UAS, dikumpulkan di admin adak

Kebidanan : ada di bagian akademik

KETERSEDIAAN ANALISIS SOAL

3 jurusan : ada, 1 Jurusan : tdk ada

Keperawatan : ada jika melalui CAT tetapi tdk semua ada analisis soal

Kebidanan : ujian CBT terdapat output nilai dan analisis soal

Fisioterapi : ada di VILC

KESESUAIAN JUMLAH SOAL DGN BOBOT SKS

4 jurusan : sesuai

Kebidanan : Sudah dituangkan dalam jumlah kisi-kisi soal di RPS

KETERSEDIAAN REKAPITULASI NILAI EVALUASI

4 Jurusan : teredia

Keperawatan : Proses rekapitulasi nilai masih berlangsung Krn beberapa MK masih berlangsung terutama MK Klinik

Kebidanan : Pengelolaan Nilai untuk Rekapitulasi nilai evaluasi ada di PJ MK dan di input ke dalam EUIS

TLM : Rekapitulasi nilai evaluasi tersedia setelah UAS :

JUMLAH KEGIATAN WORKSHOP PEMBELAJARAN/AKADEMIK

Keperawatan : 3x (WS Persiapan PBM, WS Pengembangan kurikulum, WS Item Irev soal UKOM)

Kebidanan : 1x persiapan sbm pembelajaran semester gasal TA 2024 2025 (Mengikuti WS Kegiatan Pusbangdik (Review Kurikulum&RPS)

Fisioterapi : 2 kali

TLM : 1x kali

PELAKSANAAN IPE DAN IPC

2 jurusan : blm terlaksana (akan dikoordinasikan dgn pusbangdik)
1 jurusan (fisioterapi) : sdh terlaksana di dlm praktik komunitas, komprehensif.

KEGIATAN TENAGA AHLI/KULIAH PAKAR

4 jurusan : < 12 org

Keperawatan : setiap prodi minimal melakukan 2 kali kuliah pakar

Kebidanan : Kegiatan Kuliah Pakar :

1. Prodi Str. Promosi Kesehatan (tgl 13 November 2024)
2. Prodi D3 Kebidanan dan STR. Kebidanan, Prof Bidan (14 November 2024)

PERUBAHAN STRUKTUR PROGRAM PADA SEMESTER BERJALAN

Ada perubahan : keperawatan

adanya perpindahan kelas internasional; Utk kelas KI TK I, ada tambahan MK Bahasa Jerman. Jadi KRS pun berubah

Tidak ada perubahan : kebidanan, fisioterapi, TLM

KESESUAIAN ANTARA PENCAPAIAN CPL dengan KURIKULUM

Sesuai : 4 jurusan

KESESUAIAN LAHAN PRAKTIK DENGAN PENCAPAIAN KOMPETENSI

Sesuai : 4 jurusan

Keperawatan : Banyak Lahan Praktik yg MOU nya habis/mau habis

Kebidanan : Wahana Praktik : TPMB, Puskesmas dan RS dan Komunitas (Str.Keb dan Str. Promkes di Desa, dan D3 di Wilayah RW 10 Kec. Pasar Rebo

IMPLEMENTASI JUMLAH JAM PER SKS

4 jurusan : sesuai

Kebidanan : jadwal kuliah dan RPS

IMPLEMENTASI KURIKULUM MENDUKUNG KETERCAPAIAN PROFIL LULUSAN

4 Jurusan : tercapai



KONDISI SARANA DAN PRASARANA

Keperawatan : keterbatasan jumlah laboratorium dgn jumlah mahasiswa; AC tdk dingin;

Kebidanan : kegiatan PBM teori dan moving class lancer

Fisioterapi : AC kurang dingin

TLM : Sarana prasarana pembelajaran dalam kondisi baik, sudah dilakukan perbaikan dan pemeliharaan mikroskop namun msh butuh penambahan mikroskop dan perbaikan alat lainnya, seperti vitex

FAKTOR PENDUKUNG

Keperawatan : Kerjasama dan komunikasi Tim yg cukup baik

Kebidanan :

1. Adanya Kurikulum, Kalender akademik, ROP, Jadwal Kuliah dan RPS yang tersedia sebelum pembelajaran
2. Fasilitas moving class yang terjadwal
3. Komitmen dosen yang baik
4. Koordinasi yang baik dosen dan tendik admin dan PLP

Fisioterapi : manajemen mendukung

TLM : adanya jadwal PBM, modul, sarpras dll

Hambatan

Keperawatan :

Mobilisasi kelas harus disepakati ulang penerapannya. Krn sering sekali terjadi masalah. Ruangan yg sudah dijadualkan, dipakai oleh jurusan lain atau dosen yg sebelumnya belum selesai.

Fisioterapi : anggaran

TLM : Alat vitex tidak dapat digunakan shg tdk dapat melakukan praktik identifikasi



HAMBATAN

KEBIDANAN

Kampus Jatiwarna :

1. Wifi masih kurang stabil (up and down)
2. Stop kontak sambung kabel longgar / ada yang sampai terlepas
3. Mic Toa sering bermasalah (terkadang on off)
4. AC bocor kelas It 3. Ruang 3.2
5. 5. AC bocor Ruang dosen It 2 (bagian depan)
6. Pencahayaan pantulan dari LCD pada glass board (perlu ditambahkan layar)
7. Kursi kuliah sudah banyak yang goyang Kampus Jatiwarna

Laporan sarpras pulomas yg lagi proses dan berjalan

- 1.perbaikan plafon lab lantai 1 → proses
- 2.pengecatan gedung bagian dalam dan penggantian kusen belum berjalan

Laporan sarpras yg belum terealisasi dan sudah pernah diusulkan

- 1.pengecatan gedung ditiap ruangan
- 2.penggantian lampu ditiap ruangan karena lampu yg sudah ada sebagian sudah pada rusak dan tidak standar
- 3.pemasangan tanda bahaya/ pengaman
- 4.pemasangan kabel HDMI untuk layar infocus diruangan kelas sebagian sudah pada rusak
- 5.pembuatan pos baru diarea lapangan parkir supaya area mudah terpantau
- 6.pengaspalan halaman kampus krn sudah berlubang
- 7.peremajaan taman dilingkungan kampus dan halaman

Evaluasi penggunaan lab OSCE (Kampus Kimia):

- Keterbatasan perlengkapan
- Air kran kecil
- Ruang sholat darurat
- Mobilisasi dari jatiwarna ke kimia 4 kali PP
- Ekstra tenaga bagi PLP utk memindahkan alat
- Koordinasi terkait driver yg bertugas kurang jelas.

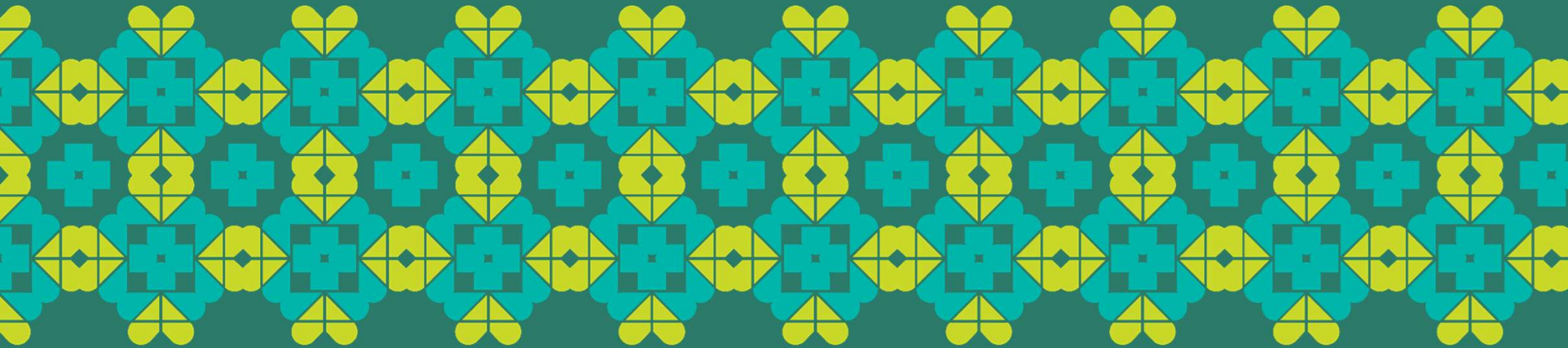

TERIMAKASIH

NOTULA

Hari : Selasa
Tanggal : 12 November 2024
Tempat : Aplikasi Zoom Meeting
Kegiatan : Monitoring Evaluasi Pembelajaran Minggu ke 14
Semester Gasal TA 2024-2025

- A. Pembukaan : Ka. Subbagian Administrasi Akademik
- B. Penyampaian RTL Monev Minggu uke 7 Semester Gasal TA 2024-2025
- C. Penyampaian Monev Minggu uke 14 Semester Gasal TA 2024-2025
- D. Hasil Diskusi:
 - Keperawatan (Bu Mia) : ujian cat jam 8 mlm krn tergeser dgn jurusan lain
 - Bu Eviana : Pengaturan bagaimana kenapa sampai jam 8 mlm?
 - Mungkin jika sampai jam i itu yg onlone krn di masa kerja.
 - Pak danang : dlm 1 kali running ada MK dgn promkes. Ada perubahan jadwal di STR Keperawatan. Mba Yuni tdk menginfokan ada ujian CAT.
 - Pak sulis : yg menggunakan CAT tdk lbh dr jam 16. Pengawasan online >jam 16 juga bs. Ada pemakaian server bersamaaan. Diprioritaskan dluan yg ujian. Akan dicek lagi utk jdwlnya. 100 dari 200 mhswa dtg ke kampus utk ujian online di kampus. Dijedakan 5-10 mnt ada jeda antar jumlah
 - mhswa utk login shg server tdk berat di awal misal per 10 mahasiswanya. Teknis nanti didampingi dahulu.
 - Pak danang : 100 dr 200 mhswa sdh pernah disuruh dtg utk ujian di kelas tp alasannya batere nya cpt bocor; ada jg alasannya praktik mandiri jd hrs cpt2.
 - Bu eviana : hrsnya jika ada jadwal ujian maka tdk bentrok dgn jadwal kuliah.
 - Pak sulis : jika ada perubahan jadwal maka diminta mahasiswa lapor ke kaprodi shg bs digantikan dgn jdwl lain shg tdk mengganggu jadwal ujian yg sdh ada.
 - Bu eviana : ada jdwl yg malam lg?
 - Pak danang : kmrn saja ada ujian mlm, hr ini ada ujian jam 17 krn ada praktik klinik.
 - Bu eviana : tdk ada ujian mlm2 kecuali utk remedial boleh lah klo di hr minggu., utk jdwl dibuatkan oleh akademik shg tdk bentrok.
 - Bu eviana : menggunakan apa selain CAT?
 - Bu mega : jika tdk menggunakan CAT, maka menggunakan quiziz shg tdk ada analisis soal. Harapannya ada aplikasi analisis tertentu.
 - Bu eviana : utk kurikulum obe tdk hrs utk UAS. Kpn terakhir utk rapat evaluasi?

- Tyas : hrsnya tgl 11-12 nov (kalmik)
- Bu eviana : Utk bhs jerman pada kelas jerman bs dibuat incomplete pada tgl 25 nov 24. Jurusan lain utk DIII dan STr plg kambat di tgl 25 nov 2024. Persiapan pembelajaran di tgl 2-3 Desember 2024. Selanjutnya bs dipersiapkan pembelajaran semester genap oleh jurusan.
- Bu eviana : bagaimana kuliah pakar di kebidanan? Kuliah pakar utk promkes sendiri2 selama ini. Kuliah pakar yg terakhir?
- Bu Zahra : profesi fisio (india), kuliah pakar TIm? Dari DIII TLM.
- Bu eviana : krs sdh aman utk perubahan kurikulum?
- Bu ratna : udh selesai
- Bu eviana : utk finalisasi kurikulum bu retno (tlm), yusuf (fisio), bu ratna (kep) tgl 13-15 nov di hotel .. daerah bekasi.
- Bu mia : kuliah pakar 2x/thn/semester.
- Bu eviana : jauh2 hari utk mengeluarkan perpanjangan kerjasama
- Tyas : jika MoU akan habis, maka akan di konfirmasi ke jurusan, jurusan mana yg akan menggunakan rs tsb.
- Bu eviana : pelajaran buat kita, mahasiswa keperawatan pernah tertusuk jarum di rscm maka hrs membayar vaksinasi selama 9 bulan.
- Tyas : utk kejadian dgn Rscm pertama mmg di awal adalah salah 1 klausul yg mengatakan bahwa jika ada kecelakaan kerja maka dibebankan oleh insitusi. utk perpanjangan kerjasama, ditambahkan klausul utk mahasiswa wajib memiliki bpjs ketenagakerjaan.
- Bu eviana : ibu2 dosen, utk selesai kuliahnya tepat wkt shg tdk selesai wktnya.
- Tyas : utk moving class, hasil dari studi banding, by sistem.

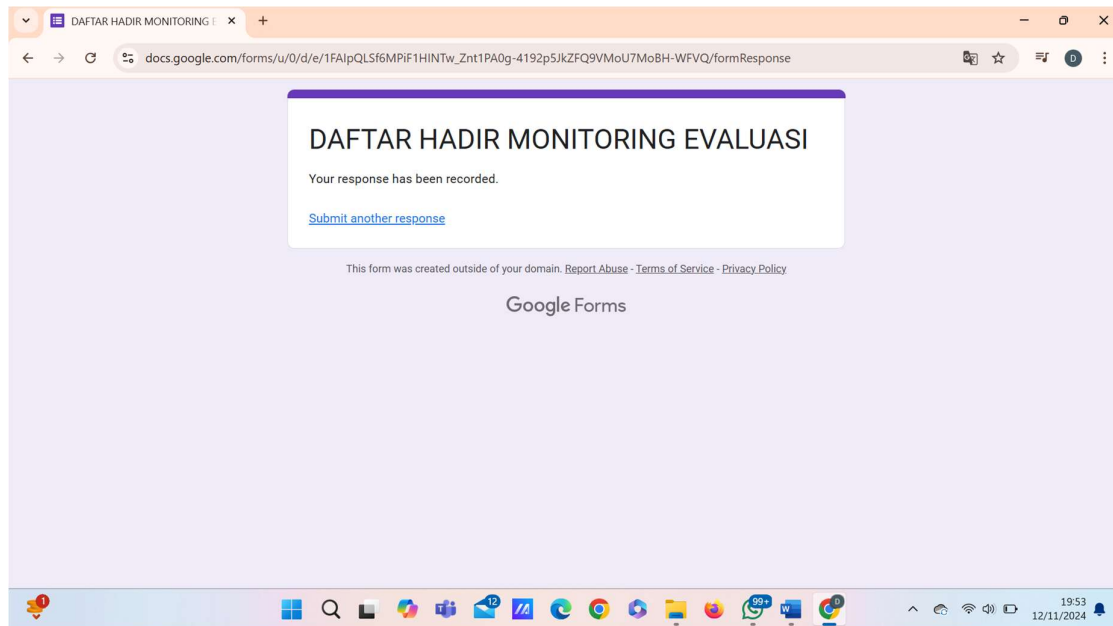

Notulis,